

Thèse BUCCINO-RANJIT - Secrétaire Universitaire  
Service d'Ophthalmologie - HÔTEL-DIEU  
1, place du Parvis Notre-Dame  
75181 PARIS Cedex 04

EN PARTENARIAT AVEC



SAMEDI  
16 JANVIER  
2010



# LA RÉÉDUCATION ORTHOPTIQUE EXPLIQUÉE AUX MÉDECINS

TRAITEMENT MÉDICAL ET / OU CHIRURGICAL,  
RÉADAPTATION FMC

HÔTEL-DIEU - Amphithéâtre Lapersonne  
1 place du parvis Notre-Dame - 75004 Paris

Dans le cadre du  
DIPLOME D'UNIVERSITÉ DE MICROCHIRURGIE OPHTHALMOLOGIQUE  
F.M.C.

Université Paris Descartes

Organisation : Christiane HERVAULT

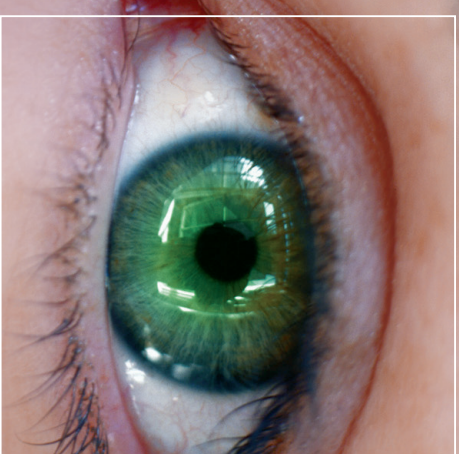

# PROGRAMME

## 08H00 ACCUEIL DES PARTICIPANTS

### LES DIFFÉRENTES PRISES EN CHARGE / FMC

08H45 Introduction ..... G. RENARD

08H50 Qui prescrit la rééducation orthoptique ..... B. AMARI

09H00 Traitement orthoptique des déséquilibres binoculaires ..... D. MATHIEU

09H20 Traitement orthoptique et chirurgical du strabisme  
Cas clinique ..... AL.FRENDO / A. GIRARD - DECIS

09H50 DISCUSSION ..... Modérateur : DR GIRARD

## 10H15 PAUSE

10H30 Spécificités de la rééducation orthoptique  
dans les troubles d'apprentissage scolaires ..... S. BLANC

10H50 Les syndromes cérébelleux de l'enfant  
Diagnostic clinique et rééducation ..... S. LAFLEUR / DR JACQUIER

11H40 Le polyhandicap et autres difficultés  
Expérience pluridisciplinaire au sein d'un CAMSP ..... DR M.F. CLOGENSON / A. BERGER

12H10 DISCUSSION ..... Modérateur : DR JACQUIER

## 12H30 DÉJEUNER

### LE DÉFICIENT VISUEL / FMC

14H00 Accompagnement de l'enfant malvoyant (2 ans) vers la scolarisation ..... A. BERGER

14H30 Le suivi d'intégration scolaire et l'élaboration du projet de vie  
pour adolescents déficients visuels ..... Équipe du SIDV St Maur

15H00 Réadaptation de l'adulte malvoyant ..... M. CUVIER

15H20 Cas clinique : rééducation à 4 mains ..... M. CUVIER / C. PICAUD

15H40 Aides techniques pour enfants et adultes ..... D. DAKX

16H00 Insertion professionnelle ..... DR RONZEL

16H30 DISCUSSION ..... Modérateur : DR LEBAIL

17H00 FIN



## LIEU

Hôtel-Dieu  
Amphithéâtre Lapersonne  
Galerie B - Rez-de-Chaussée  
1 place du parvis Notre-Dame  
75004 Paris

## FRAIS D'INSCRIPTION

(incluant le déjeuner)

150 € TTC

90 € TTC (orthoptistes, internes  
et chefs de clinique en exercice)  
40 € TTC (étudiants orthoptistes  
sans déjeuner)

Chèque libellé à l'ordre de "CTO"  
à joindre au bulletin d'inscription  
et à adresser à :

Thérèse BUCCINO-RANJIT  
Secrétaire Universitaire  
Service d'Ophthalmologie  
HOTEL-DIEU  
1, place du Parvis Notre-Dame  
75181 PARIS Cedex 04

Le nombre de places est limité.  
Aucune inscription ne sera prise  
par téléphone.

## RENSEIGNEMENTS

Tél. 01 42 34 83 55

Fax 01 42 34 87 39

Mail : [sec.universitaire@htd.aphp.fr](mailto:sec.universitaire@htd.aphp.fr)

[www.ophtalmologie-paris.fr](http://www.ophtalmologie-paris.fr)

EN PARTENARIAT AVEC

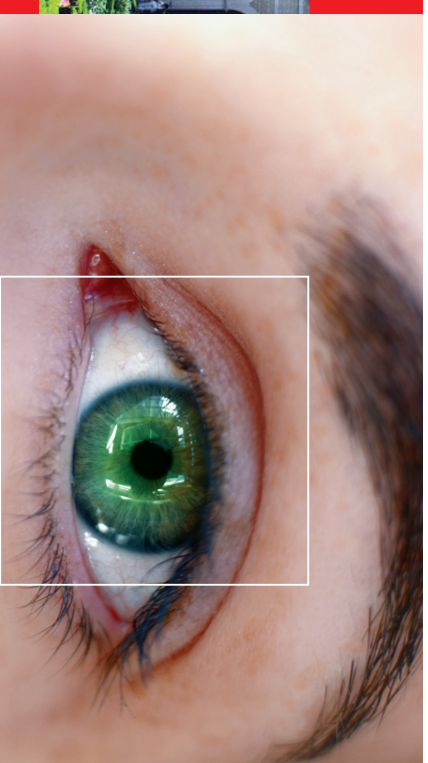

## BULLETIN D'INSCRIPTION

à retourner  
accompagné  
du montant  
de l'inscription

## LA RÉÉDUCATION ORTHOPTIQUE EXPLIQUÉE AUX MÉDECINS

Nom : .....

Prénom : .....

Adresse : .....

CP - Ville : .....

Tél. : .....

Fax : .....

Mail : .....@.....

Participera au cours organisé le 16 janvier 2010.

Participera au déjeuner.

Cachet